



WALDMEISTER

Biergarten und Lokal am Grunewald

Genießen Sie nach einer ausgiebigen Wanderung eine Auszeit im Waldmeister. Für noch mehr Gemütlichkeit sorgt unser Kaminfeuer in der Winterzeit.

Wir bieten:

- Heiße und kalte Getränke
- Warme Speisen
- Selbstgebackener Kuchen
- Gemütliches Ambiente
- Im Sommer großer Biergarten und Terrasse
- Individuelle Veranstaltungen
- Direkter Zugang zum Grunewald
- Parkplatz

Wir freuen uns auf Ihren Besuch.
Ihr Waldmeister-Team.

Kontakt

Eichkampstr. 156
14055 Berlin
Tel: 030 / 34 62 47 80
Mail: info@waldmeister.berlin

Öffnungszeiten

November bis März (Kamin)
ab 10:00 Uhr (Fr - So)
April bis Oktober (Biergarten)
ab 10:00 Uhr (außer Di)

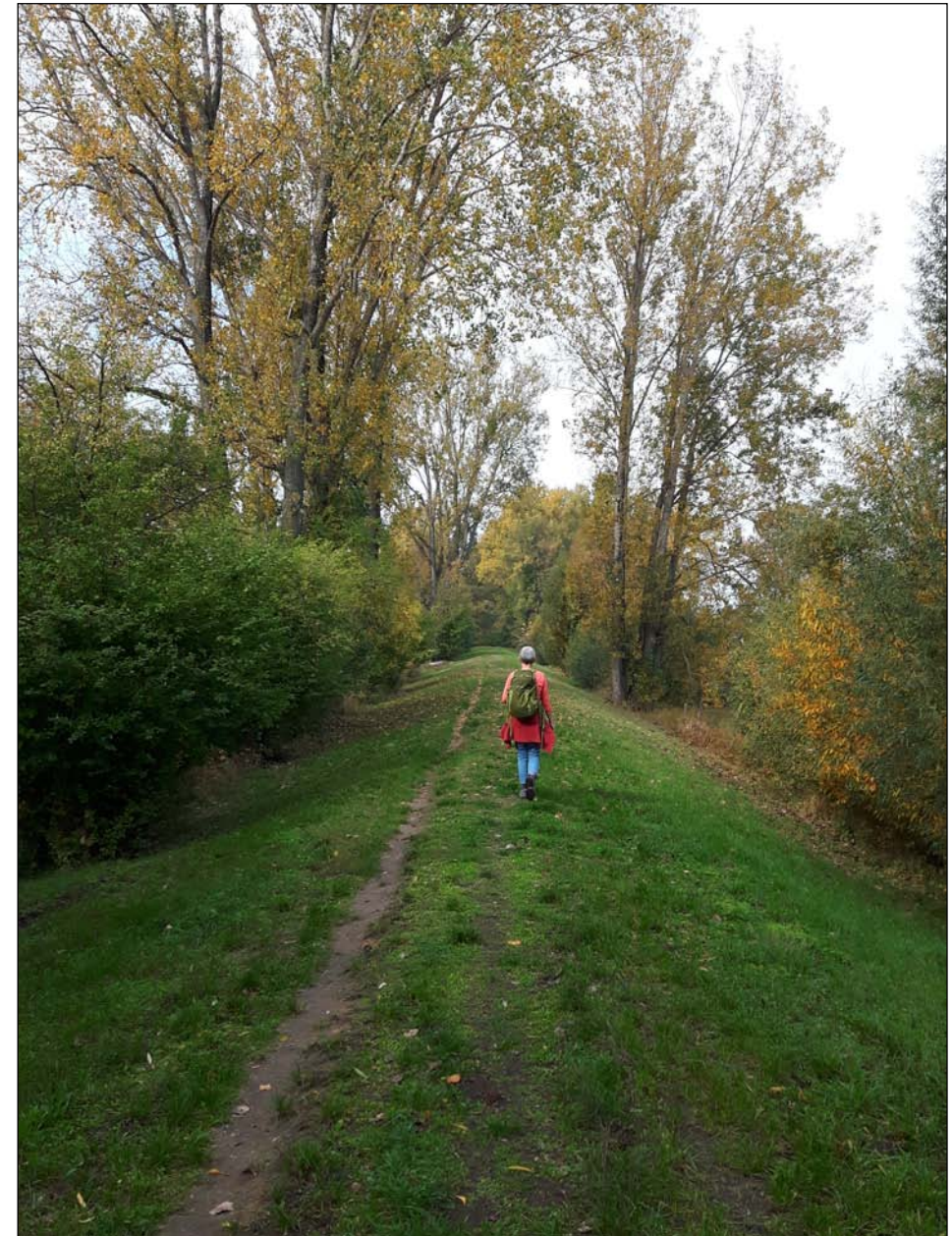

BERLINER
WANDERCLUB E.V.



BERLINER WANDERCLUB e.V. Jahresprogramm 2021

Vorwort	Seite 03
Ein Fischlehrpfad und ein morbides Schloss (Margot Dietzsch).....	Seite 05
Veranstaltungen 2021	Seite 06
Unterwegs (Joachim Wenzel)	Seite 16
Endstation (Joachim Wenzel).....	Seite 17
Beitrittsformular und Einzugsermächtigung	Seite 18
Wanderführer/innen.....	Seite 19
Restaurant Waldmeister (Information mit der Bitte um Beachtung)	Seite 20

Der **Berliner Wanderclub e.V.**, Berlins ältester Gebirgs- und Wanderverein, wurde 1964 als Harzklub Berlin e.V. wiedergegründet. Er verfolgt Ziele als Wander-, Umwelt- und Heimatverein für Berlin und die Mark Brandenburg. Er ist Mitglied in: Verband Deutscher Gebirgs- und Wandervereine e.V., Berliner Wanderverband e.V., Harzklub e.V.

Kontakte:

Allgemeine Informationen: ☎ 015 22-176 39 82 (Siegfried Boesel)
 Informationsmaterial (kostenlos): ☎ 030-801 72 79 AB (Adresse hinterlassen!)
 Post: (keine Besuche, keine Einschreiben!)
 Berliner Wanderclub e.V. c/o Thomas Lenk, Matterhornstr. 29, 14129 Berlin
 post@berliner-wanderclub.de (keine unangeforderten Geschäftsangebote)
 Mit Kontaktaufnahme wird unserer Datenschutzordnung zugestimmt.
Internet: www.berliner-wanderclub.de (Betreuung: Volkmar Schmidt)
 Link "Zusätzliche und aktualisierte Informationen" (Thomas Lenk)

Vorstand und Fachwarte: *)

Vorsitzender/Wanderwart: Thomas Lenk, Matterhornstr. 29, 14129 Berlin
 Stellv. Vorsitzender: Siegfried Boesel, Wolfsburger Weg 27, 12109 Berlin
 Schatzmeister/Wegewart: Volkmar Schmidt, Reginhardtstr. 7 B, 13409 Berlin
 Schriftführer: Dr. Klaus Burmeister, Am Schweizerhof 2, 14167 Berlin
 *) Versammlung am 11.04.2019

Jahresbeitrag:

Bei Beitritt im Laufe des Jahres: Monate bis Jahresende x 3,50 €, dann 42,- €
 SEPA-Lastschriften werden im Laufe des Jahres eingezogen.
 Beitrittsgeld: 10,- €. Heranwachsende bis 24 Jahre werden beitragsfrei geführt.
 DE89 1008 0000 0360 7604 02, DRESDEFF100, Commerzbank AG (Berlin)
 Austritt nur zum Jahresende möglich und bis 30.09. schriftlich zu erklären.

Kostenbeiträge für Gäste:

Je Veranstaltungstag: 3,50 € (Heranwachsende unter 18 Jahren sind frei).

Titelbild: Haveldeich nach Plau (Margot Dietzsch)

Weitere Fotos im Text: Margot Dietzsch (4, 5, 17), Alexander Günther (15)

Redaktion und Gestaltung: Thomas Lenk



Liebe Wanderfreundinnen, liebe Wanderfreunde,

das Jahr 2020 stand ganz im Zeichen der Corona-Epidemie. Vom 22.03. bis 16.06. und 02.11. bis 22.12.2020 waren uns Vereinswanderungen untersagt. Dazwischen durften sie nur in geringem Umfang und unter Auflagen stattfinden.

Wenn kaum noch Wanderungen durchgeführt werden, fragt man sich natürlich irgendwann, warum man überhaupt noch im Verein ist und Beitrag bezahlt. Ich danke allen herzlichst, die unseren Verein trotzdem nicht verlassen haben.

Mit weniger Mitgliedern und weniger Wanderführern versucht der Verein, das Vereinsleben aufrechtzuerhalten.

Das neunzehnte Jahr hintereinander bieten wir die gesamte Begehung des 66-Seen-Wegs an. Zudem gibt es weitere, schöne Touren. Zwei davon werden hier im Heft beschrieben. Hoffentlich dürfen wir alle geplanten Touren durchführen.

Es ist abzusehen, dass uns zumindest am Jahresanfang wieder eine Pflicht zum Führen separater Teilnehmerlisten und zu Anmeldungen auferlegt wird.

Wir freuen uns über die ehrenamtliche Tätigkeit unserer Wanderführer/innen:
Siegfried Boesel, Heinz Borzechowski, Margot Dietzsch, Elka Ehret, Marianne Galm, Alexander Günther, Helga Nöther, Volkmar Schmidt, Dr. Mireille Staschok, und Joachim Wenzel.

Neu dabei ist Dr. Mireille Staschok. Sie ist Wanderführerin des Deutschen Wanderverbandes und Landschaftsführerin. Es freut uns besonders, dass sie ihr Können in unseren Verein einbringt.

Unser Geschäftsraum im Hans-Rosenthal-Haus steht seit der angeordneten Schließung des Hauses im März 2019 nicht zur Verfügung. Derzeit können wir keine Besuche empfangen.

Post bitte an meine Privatadresse. Aber keine unangeforderten Geschäftsangebote, keine Anfragen, die private Planungen betreffen, und keine Einschreiben. Verpasste Einschreiben hole ich nicht ab. Besuche bei mir zuhause sind aus privatem Grund nicht erwünscht.

Willkommen sind Wander-Fitness-Pässe, wenn im Pass mindestens 1 Wanderung des BWC als absolviert steht. Falls nicht, wenden Sie sich bitte an Ihren Verein. Sonderformulare des DWV bitte auch an Ihren Verein, bei dem gewandert wurde. Einen Wander-Fitness-Pass bekommt von uns nur, wer im BWC mitwandert.

Interessenten bekommen unser Heft kostenlos zugeschickt, wenn sie auf AB ihre Adresse hinterlassen. Auf berliner-wanderclub.de führt ein Link "Zusätzliche und aktualisierte Informationen" zu aktuelleren Informationen als auf der Hauptseite. Bequemer geht es per Verteiler post@berliner-wanderclub.de.

Mit besten Wünschen für ein hoffentlich gesundes Wanderjahr 2021

Thomas Lenk



Ein Fischlehrpfad und ein morbides Schloss in Plaue an der Havel

Ankündigung einer Wanderung, die eigentlich im vergangenen Jahr geplant war
 von Margot Dietzsch

Ein Fischlehrpfad in Brandenburg? Nie davon gehört?! Ich auch nicht. Seit 2017 gibt es ihn - den Lehrpfad der Fischereischutzgenossenschaft Havel. Eigentlich sollte unser Weg schon im vergangenen Jahr dorthin führen. Wegen Corona ist nichts daraus geworden, und so wird dieser Textbeitrag also kein Bericht, sondern eine Vorankündigung für eine Tour, die hoffentlich diesmal wie geplant stattfinden kann.

Start wird in Brandenburg sein. Vom Stadtrand führt eine schöne längere Wanderstrecke durch Wald, entlang Wasser auf dem Haveldeich und durch offenes Land nach Plaue. Dort erreichen wir zunächst bald das frei zugängliche Gelände des Margaretenhofes mit dem Fischlehrpfad. Sofort fällt ein 1,30 Meter langer Raubfisch aus Bronze ins Auge - ein Zander. Diese imposante Skulptur, geschaffen vom Bildhauer Udo Jan van Ziörjen im Auftrag der Fischereischutzgenossenschaft, bewacht sozusagen den Ort. Der Zander auch als Symbol, denn er gehört zur wertvollsten Fischart in unserer Region. Ein weiterer Blickfang ist die Fassade des benachbarten Hauses: Ein Fischschwarm zieht seine Bahn über eine Giebelwand.

Und dann geht es los mit einem Exkurs in die Fischwelt. 42 Fischarten werden vorgestellt. Hecht und Karpfen, auch Plötze oder Quappen, sind uns sicher bekannt, aber bei vielen unbekannteren Vertretern wie Zährte oder Zope, Äsche und Giebel, hört, glaube ich, unser Allgemeinwissen wohl auf. Vorge stellt werden all diese Fische, die es in unseren Binnengewässern gibt, auf schönen Info-Tafeln in Stahlrahmen.

Sehr sorgfältig gearbeitet, können diese sogar beleuchtet werden. Alles in allem also eine Überraschung der Fischereischutzgenossenschaft Havel.

Schon bald sind wir im Ortskern von Plaue, wo uns die nächste Überraschung erwartet: das morbide wirkende Schloss. Eine detaillierte Schilderung des Gebäudes gibt Theodor Fontane in seinem Band "Fünf Schlösser", und zwar so, wie es sich in der Grundstruktur bis heute erhalten hat. Hätte Fontane gesehen, in welch desolatem Zustand das Schloss nach der Wende war, wäre er entsetzt gewesen. Ein Busunternehmer mit seinem Freund, so erfuhr ich in einem Filmbeitrag im Fernsehen, saniert nun alles Stück für Stück. Inzwischen können in dem Saal mit besonderem Charme Hochzeiten gefeiert werden. Und ein Förderverein kümmert sich um den Schlosspark. Das alles werden wir uns also bei dieser gemeinsamen Wanderung genauer anzuschauen. Ich freu mich, wenn ihr dabei seid.



BERLINER WANDERCLUB e.V.

Veranstaltungen 2021

Anmeldepflicht: Zur Verringerung der Kontakte während Veranstaltungen werden Teilnahmewillige vorher in Listen eingetragen.

Teilnehmerzahl: Es werden maximale Gruppengrößen festgelegt. Mitglieder werden gegenüber Gästen vorrangig behandelt.

*☎ Anm.: keine Anmeldung, wenn dies die Gesetzeslage zulässt

Januar

Mittwoch
01.01.2021
11:00 Uhr
Mit Zuversicht ins neue Wanderjahr
NSG Murellenschlucht - Tiefwerder Wiesen - Rathaus Spandau
ca. 12 km; ☎ Anm. bis 31.12.2020 WF: Margot Dietzsch
TP: U-Bf Olympiastadion (U2)

Sonabend
16.01.2021
10:00 Uhr
Winterliches Berliner Umland
Erpetal von Hoppegarten bis Friedrichshagen
ca. 10 km; ☎ Anm. bis 14.01. WF: Helga Nöther
TP: S-Bf Hoppegarten

Februar

Sonabend
13.02.2021
09:30 Uhr
66-Seen-Wanderung L01. Von Potsdam nach Marquardt
Potsdam Hbf - Alter Markt - Garnisonkirche - Brandenburger Tor -
Winzerberg - Ruinenberg - Alexandrowka - Cecilienhof - Bf Marquardt
ca. 20 km; ☎ Anm. bis 11.02. bei WF: Helga Nöther
TP: Potsdam Hbf, DB-Infostand

Sonabend
20.02.2021
10:00 Uhr
Winterliches Berlin
Vom U-Bf an der Spree entlang nach Schloss Charlottenburg,
Uferpromenade zum Bf Zoo, durch Tiergarten zum Brandenburger Tor
ca. 10 km; ☎ Anm. bis 18.02. WF: Helga Nöther
TP: U-Bf Ruhleben (U2)

Sonabend
27.02.2021
10:00 Uhr
Mal im Südwesten
Fischerhüttenweg - Havel - Bf Nikolassee
ca. 11 km; *☎ Anm. bis 25.02. WF: Siegfried Boesel
TP: U-Bf Krumme Lanke

Sonntag
28.02.2021
08:47 Uhr
66-Seen-Wanderung L02. Von Marquardt nach Brieselang
Bf Marquardt - Bf Satzkorn - Havelkanal - Karpzow - Bf Brieselang
ca. 21 km; ☎ Anm. bis 26.02. bei WF: Volkmar Schmidt
TP: Potsdam Hbf, zur Weiterfahrt mit RB 21; Start: 09:03 Uhr

März

Sonabend
06.03.2021
10:00 Uhr
Frühling in Berlin
Vom Treptower Park durch den Plänterwald, Volkspark Wuhlheide
zum S-Bf Wuhlheide
ca. 12 km; ☎ Anm. bis 04.03. WF: Helga Nöther
TP: S-Bf Treptower Park, unten Ausgang Parkseite

Freitag
12.03.2021
Die Waldsiedlung Krumme Lanke
Rundwanderung im frühlingshaften Grunewald
10-jähriges Jubiläum:
Wiederholung der 1. Wanderung der WF vom 05.03.2011
ca. 15 km; ☎ Anm. bis 10.03. WF: Margot Dietzsch
TP: U-Bf Krumme Lanke

Dienstag
16.03.2021
S 1 "Endstation"
S-Bf Wannsee - kleine Seenkette - Stammbahn - S-Bf Zehlendorf
ca. 15 km; ☎ Anm. bis 14.03. WF: Joachim Wenzel
TP: S-Bf Wannsee, Bahnhofsvorplatz (B)

Donnerstag
18.03.2021
10:00 Uhr
Ein Stück Panke
Bernau - Berlin-Karow. Maximal 10 Teilnehmer
ca. 16 km; ☎ Anm. bis 15.03. WF: Alexander Günther
TP: Bf Bernau

Sonntag
21.03.2021
08:48 Uhr
66-Seen-Wanderung L03. Von Brieselang nach Hennigsdorf
Bf Brieselang - Havelkanal - Schönwalde - Bötzower Weg -
Bf Hennigsdorf
ca. 24 km; ☎ Anm. bis 19.03. bei WF: Elka Ehret
TP: Bf Charlottenburg, RB14 zur Weiterfahrt;
Start: 09:13 Uhr

Donnerstag
25.03.2021
10:15 Uhr
Düppeler Forst / Wannsee
Potsdam - Cecilienhof - S-Bf Wannsee
ca. 20 km; ☎ Anm. bis 15.03. WF: Alexander Günther
TP: Hbf Potsdam, DB-Infostand

Sonabend
27.03.2021
10:00 Uhr
Grüne Wege am Stadtrand
Kladow - Hahneberg
ca. 12 km; *☎ Anm. bis 25.03. WF: Siegfried Boesel
TP: S-Bf Messe Nord

Mittwoch
31.03.2021
10:00 Uhr
Zur Osterquelle bei Alt Lübars
Durch das Mühlenbecker Forst nach Lübars
ca. 8 km; *☎ Anm. bis 28.03. WF: Heinz Borzechowski
TP: S-Bf Mühlenbeck-Mönchmühle

April

- Sonnabend
03.04.2021
08:30 Uhr
Frühling im Oderbruch
Bushaltestelle Reitwein - Reitweiner Sporn (Schukow-Befehlsstand) - evtl. Priesterschlucht - Lebus
Anreise mit Bahn/Bus nach Reitwein
ca. 12 km; ☎ Anm. bis 01.04. bei WF: Helga Nöther
TP: Bf Ostkreuz Gleis 1 (Abfahrt des Zuges 8:39) oder im RE 1
- Mittwoch
08.04.2021
09:20 Uhr
Naturpark Barnim 1
Wandlitz - Liepnitzsee - Bogensee - Lanke
ca. 20 km; ☎ Anm. bis 05.04. WF: Alexander Günther
TP: Bf Berlin-Karow
- Sonnabend
10.04.2021
09:15 Uhr
Und eh' man sich versieht ist Frühling
Rundwanderung um den Klein Köriser See.
ca. 15 km; ☎ Anm. bis 07.04. WF: Margot Dietzsch
TP: Näheres bei Anmeldung
- Dienstag
13.04.2021
09:15 Uhr
**Schriftstellerorte (14):
"Hier war mein Glück zu Hause..." (Mascha Kaléko)**
Allerlei Besinnliches und Tierisches - mit Mascha Kaléko in den Tiergarten.
ca. 8 km; ☎ Anm. bis 11.04. WF: Margot Dietzsch
TP: Näheres bei Anmeldung
- Mittwoch
14.04.2021
09:15 Uhr
Frühling im Briesetal
Von Wensickendorf nach Borgsdorf. Eventuell Einkehr
ca. 14 km; ☎ Anm. bis 12.04. WF: Marianne Golm
TP: Bf Karow (RB 27)
- Sonnabend
17.04.2021
09:15 Uhr
Wir waren noch nicht in Alt-Buchhorst
Fangschleuse - Alt-Buchhorst - Rüdersdorfer Heide - Erkner
ca. 13 km; ☎ Anm. bis 15.04. WF: Siegfried Boesel
TP: Bf B-Friedrichstraße, RE 1 vorne oder Zustiege
- Sonntag
18.04.2021
08:50 Uhr
66-Seen-Wanderung L04. Von Hennigsdorf nach Wensickendorf
Bf Hennigsdorf - Havel-Sumpf-Gebiet - Birkenwerder - Briesesteig - Boddensee - Zühlsdorfer Mühle - Bf Wensickendorf
ca. 27 km; ☎ Anm. bis 16.04. bei WF: Alexander Günther
TP: S-Bf Hennigsdorf, S-Bahnsteig
- Dienstag
20.04.2021
08:30 Uhr
S 1 "Endstation"
S-Bf Oranienburg - Oranienburger Kanal - S-Bf Borgsdorf
ca. 14 km; ☎ Anm. bis 18.04. WF: Joachim Wenzel
TP: S-Bf Oranienburg, Vorplatz (C)

- Donnerstag
22.04.2021
09:45 Uhr
Kleiner Wandertag Berlin-Brandenburg
Bf Rüdnitz - Ladeburger Heide - Hellmühler Fließ - Hellsee - Mecheseesee - Bf Rüdnitz.
Alljährliche Berlin-Brandenburger Gemeinschaftswanderung
ca. 13 km Ltg.: SSV PCK 90 Schwedt
☎ Anm. bis 20.04. für Berliner: Marianne Golm (030 - 745 26 72)
TP: Bf B-Ostkreuz, Fernbahnsteig RB 24
- Sonnabend
24.04.2021
08:57 Uhr
66-Seen-Wanderung L05. Von Wensickendorf nach Melchow
Bf Wensickendorf - Stolzenhagener See - Wandlitzsee - Drei Heilige Pfühle - Liepnitzsee - Obersee - Hellsee - Bf Melchow
ca. 30 km; ☎ Anm. bis 22.04. bei WF: Alexander Günther
TP: Bf B-Karow (RB 27), Bahnsteig;
09:16 Uhr Bf Wensickendorf
- Donnerstag
29.04.2021
09:56 Uhr
Briesetal: Schloss Dammsmühle
Birkenwerder - Schönwalde
ca. 18 km; ☎ Anm. bis 26.04. WF: Alexander Günther
TP: S-Bf Birkenwerder

Mai

- Sonntag
02.05.2021
09:29 Uhr
66-Seen-Wanderung L06. Von Melchow nach Leuenberg
Bf Melchow - Nonnenfließ - Trampe - Gamengrund - Teufelssee - Langer See - Röhsee - Dorfkirche Leuenberg
ca. 31 km; ☎ Anm. bis 30.04. bei WF: Alexander Günther
TP: Bernau RB 24;
Start: 09:40 Uhr
- Mittwoch
05.05.2021
09:15 Uhr
In den Naturpark Dahme-Heideseen
Rund um den Klein Köriser See. Eventuell Einkehr
ca. 15 km; ☎ Anm. bis 02.05. bei WF: Marianne Golm
TP: Fernbahnsteig Ostkreuz (RB 24)
- Sonnabend
08.05.2021
09:15 Uhr
Grumsin im Frühjahr
Altkünkendorf - Schwarzer See - Grumsin - Altkünkendorf.
Anfahrt mit Bus/Bahn nach Altkünkendorf. Näheres bei Anmeldung
ca. 12 km; ☎ Anm. bis 06.05. bei WF: Helga Nöther
TP: Bf Gesundbrunnen RE 3, Richtung Angermünde
- Sonntag
09.05.2021
08:42 Uhr
8-Seen Rundweg bei Fürstenberg
Fürstenberg - Baalensee - Röblinsee - Peetschsee - Dagowsee - Stechlinsee - Gr./Kl. Glietzensee - Menowsee - Fürstenberg
ca. 25 km; ☎ Anm. bis 07.05. bei WF: Elka Ehret
TP: Berlin Hbf, RE 5,
09:43 Uhr Fürstenberg/Havel

Mittwoch
19.05.2021
10:00 Uhr
Rhododendronblüte im Tiergarten
Kreuz und quer durch den Tiergarten
ca. 8 km * 📞 Anm. bis 17.05. WF: Heinz Borzechowski
TP: S-Bf Tiergarten, Ausgang Str. 17. Juni

Dienstag
25.05.2021
09:02 Uhr
X 11 "Endstation"
Durch den Grunewald zum Grunewaldturm
ca. 14 km; 📞 Anm. bis 23.04. bei WF: Joachim Wenzel
TP: U-Bf Krumme Lanke (Vorplatz)

Sonnabend
29.05.2021
10:00 Uhr
Sacrower See und Königswald
Sacrower See - Königswald - Schloss & Park - Heilandskirche
(Unesco-Weltkulturerbe) - Römerbank - Lehnitzsee - Römerschanze -
Sacrower See
ca. 16 km; 📞 Anm. bis 28.05. bei WF: Dr. Mireille Staschok
TP: Pottensteiner Weg (Bus 234)

Juni

Sonntag
06.06.2021
09:25 Uhr
66-Seen-Wanderung L07. Von Leuenberg nach Strausberg
Leuenberg - Langer See - Mittelsee - Gamensee - Paradiessee -
Kesselsee - Wesendahler Mühle, Ghs - Fängersee - Bötze -
Spitzheide - Straussee - Bf Strausberg Stadt. Eventuell Einkehr
ca. 26 km; 📞 Anm. bis 04.06. WF: Volkmar Schmidt
TP: B-Lichtenberg, RB 25, Werneuchen Bus 887

Freitag
11.06.2021
09:10 Uhr
Wanderung am Ruppiner See
Wanderung am Ruppiner See nach Neuruppin. Anfahrt mit Bahn/Bus
bis Karwe.
ca. 15 km; 📞 Anm. bis 09.06. bei WF: Helga Nöther
TP: Näheres bei Anmeldung

Sonntag
13.06.2021
08:54 Uhr
Werbellinseerunde
Ab Kaiserbahnhof Joachimsthal
ca. 26 km; 📞 Anm. bis 10.06. bei WF: Alexander Günther
TP: Bf Bernau

Dienstag
15.06.2021
09:15 Uhr
Alte Huteeichen am Fercher Gletschertor und 2 interessante Gärten
Von Caputh über den Krähenberg nach Ferch zu "Kräuter-Heidi"
(Kaffeetrinken)
ca. 14 km; 📞 Anm. bis 12.06. bei WF: Margot Dietzsch
TP: Potsdam Hbf., DB-Info, zur Weiterfahrt (C)

Sonnabend
19.06.2021
09:15 Uhr
Mal auf dem 66-Seen-Weg
Hangelsberg - Fürstenwalde
ca. 13 km; 📞 Anm. bis 17.06. bei WF: Siegfried Boesel
TP: Bf Friedrichstraße RE 1 vorne oder Zustiege

Dienstag
22.06.2021
09:02 Uhr
F 10 "Endstation"
Fähre F 10 nach Kladow. Havelweg nach Alt-Pichelsdorf
ca. 12 km; 📞 Anm. bis 20.06. bei WF: Joachim Wenzel
TP: Wannsee-Fähre (B)

Sonntag
27.06.2021
09:02 Uhr
66-Seen-Wanderung L08. Von Strausberg nach Rüdersdorf
S-Bf Strausberg Stadt - Straussee - Herrensee - Stienitzsee -
Tagebaugebiet Rüdersdorf
ca. 22 km; 📞 Anm. bis 25.06. bei WF: Volkmar Schmidt
TP: S-Bf Strausberg Stadt (kurzfristige Verkehrsänderungen möglich)

Dienstag
29.06.2021
09:10 Uhr
Weite Wasserlandschaften, ein sehenswerter Fischlehrpfad und ein morbides Schloss
Von Brandenburg zum Plauer Fontaneweg
ca. 15 km; 📞 Anm. bis 26.06. bei WF: Margot Dietzsch
TP: RE 1 nach Brandenburg (-)

Juli

Freitag
16.07.2021
09:10 Uhr
Zur Springbachmühle im Hohen Fläming
Baitz - Springbachmühle - Bad Belzig
ca. 16 km; 📞 Anm. bis 14.07. bei WF: Margot Dietzsch
TP: RE 7 Richtung Dessau (-)

Sonnabend
17.07.2021
09:10 Uhr
66-Seen-Wanderung L09. Von Rüdersdorf nach Hangelsberg
Rüdersdorf - Kalksee - Woltersdorfer Schleuse - Flakensee -
Löcknitzidyll - Löcknitztalweg - Kleinwall - Bf Hangelsberg
ca. 22 km; 📞 Anm. bis 15.07. bei WF: Helga Nöther
TP: S-Bf Friedrichshagen,
zur Weiterfahrt mit Tram 88 bis Rüdersdorf Heinitzstr. ;
Start: 09:40 Uhr

Dienstag
20.07.2021
09:10 Uhr
S 3 "Endstation"
Erkner - Rüdersdorf
ca. 12 km; 📞 Anm. bis 18.07. bei WF: Joachim Wenzel
TP: Bf Erkner, Vorplatz (C)

Montag
26.07.2021
09:10 Uhr
Entspannter Ausflug nach Werder
Werdersche Weinberge und Schifffahrt nach Wannsee (bzw.
Spandau)
ca. 10 km; 📞 Anm. bis 22.07. bei WF: Margot Dietzsch
TP: RE 1 nach Werder (C)

Mittwoch
28.07.2021
10:00 Uhr
Der Spandauer Forst
Wildgehege - Niederheider Seen - Kuhlake - Johannesstift
ca. 9 km; * 📞 Anm. bis 26.07. WF: Heinz Borzechowski
TP: Johannesstift, Bus-Haltestelle M 45

August

- Sonntag
01.08.2021
07:58 Uhr **66-Seen-Wanderung L10. Von Bad Saarow nach Hangelsberg**
Bad Saarow - Markgrafensteine - Fürstenwalde - Große Tränke - Spree - Bf Hangelsberg. Schlusseinkehr vorgesehen
ca. 26 km; ☎ Anm. bis 30.07. bei WF: Volkmar Schmidt
TP: Bf B-Alexanderplatz, RE 1,
zur Weiterfahrt nach Bad Saarow,
Start: 09:00 Uhr
- Sonntag
15.08.2021
07:58 Uhr **66-Seen-Wanderung L11. Von Bad Saarow nach Wendisch Rietz**
Bf Bad Saarow-Pieskow - Kurpark - Scharmützelsee - Kolpiner See - Storkower See - Bf Wendisch Rietz
ca. 26 km; ☎ Anm. bis 13.08. bei WF: Volkmar Schmidt
TP: Bf B-Alexanderplatz, RE 1,
zur Weiterfahrt nach Bad Saarow,
Start: 09:00 Uhr
- Sonntag
22.08.2021
09:40 Uhr **Naturpark Barnim 2**
Brandenburgklinik - Liepnitz-/Hellsee - Lobetal
ca. 17 km; ☎ Anm. bis 19.08. WF: Alexander Günther
TP: Bf Bernau
- Dienstag
24.08.2021
08:54 Uhr **Am Wolletzsee**
Angermünde - Grumsin - Altkünkendorf
ca. 17 km; ☎ Anm. bis 21.08. WF: Alexander Günther
TP: Bf Bernau
- Sonabend
28.08.2021
08:40 Uhr **66-Seen-Wanderung L12. Von Hohenbrück nach Wendisch Rietz**
Hohenbrück - Altschadow - Godnasee - Grubensee - Springsee - Großer Glubigsee - Bf Wendisch Rietz
ca. 23 km; ☎ Anm. bis 23.08. bei WF: Helga Nöther
TP: Bf B-Ostkreuz, RE 2 n. Lübben, Bus 506;
Start: 10:30 Uhr
- September**
- Sonntag
05.09.2021
08:43 Uhr **66-Seen-Wanderung L13. Von Hohenbrück nach Halbe**
Hohenbrück - Köthener See - Schwanensee - Oderiner See - Heidesee - Bf Halbe
ca. 26 km; ☎ Anm. bis 03.09. bei WF: Volkmar Schmidt
TP: Bf B-Alexanderplatz, zur Weiterfahrt mit RE 2;
Start: 10:25 Uhr

- Dienstag
07.09.2021 **Der Paul-Gerhardt-Weg (9/9): Am Spreewaldrand**
Letzte Etappe: Schlepzig-Lübben
ca. 17 km; ☎ Anm. bis 03.09. bei WF: Margot Dietzsch
TP: Näheres bei Anmeldung
- Sonabend
11.09.2021
10:00 Uhr **Grüne Wege am Stadtrand**
Spekteweg mit Lake - Falkenhöh - Stadtgrenze
ca. 11 km; *☎ Anm. bis 09.09. WF: Siegfried Boesel
TP: vor Rathaus Spandau, zur Weiterfahrt mit Bus
- Sonntag
12.09.2021
08:58 Uhr **66-Seen-Wanderung L14. Von Halbe nach Wünsdorf**
Bf Halbe - Heidesee - Krabbes Loch - Nikolassee - Tietschensee - Tornow - Tornower See - Teupitzer See - Egsdorf - Zesch am See - Kleiner Zeschsee - Wolziger See - Wünsdorfer See - Bf Wünsdorf
ca. 29 km; ☎ Anm. bis 10.09. bei WF: Volkmar Schmidt
TP: Bf B-Ostkreuz, RB 24, zur Weiterfahrt nach Bf Halbe;
Start: 09:36 Uhr
- Mittwoch
15.09.2021
10:00 Uhr **Rund um Frohnau**
Ludwig-Lesser-Park - Hubertussee - S-Bf Frohnau
ca. 9 km; *☎ Anm. bis 13.09. WF: Heinz Borzechowski
TP: S Bf Frohnau
- Sonntag
19.09.2021
08:47 Uhr **6-Seen Rundweg in der Uckermark**
Bf Templin Stadt - Templiner See - Bruchsee - Gleuen-Fließ - Knehdn - Gleuensee - Fährsee - Zaarsee - Ahrensdorf - Lübbensee - Bf Templin Stadt
ca. 24 km; ☎ Anm. bis 17.09. WF: Elka Ehret
TP: Bf B-Ostkreuz, RE 12; 10:18 Uhr Templin Stadt
- Mittwoch
22.09.2021
10:00 Uhr **Auf ins Strausberger Seengebiet**
zum Fänger- und Bötzeesee
ca. 14 km; *☎ Anm. bis 19.09. bei WF: Marianne Golm
TP: S-Bf Strausberg Nord
- Sonntag
26.09.2021
08:10 Uhr **66-Seen-Wanderung L15. Von Wünsdorf nach Trebbin**
Bf Wünsdorf - Wünsdorfer See - Fauler See - Gipssee - Sperenberg - Kammersdorf - Saalow - Gadsdorfer Seen / Höllenberg - Christinendorf - Bf Trebbin
ca. 31 km; ☎ Anm. bis 23.09. bei WF: Volkmar Schmidt
TP: B-Gesundbrunnen, 08:24 B-Südkreuz, RE 5;
Start: 09:16 Uhr
- Donnerstag
30.09.2021
08:54 Uhr **Treidelweg Alter Finowkanal**
Finowfurt - Wasserturm Finow - Eberswalde. Maximal 10 Teilnehmer
ca. 16 km; ☎ Anm. bis 27.09. bei WF: Alexander Günther
TP: Bf Bernau

Oktober

- Sonnabend
09.10.2021
08:31 Uhr
- 66-Seen-Wanderung L16. Von Trebbin nach Seddin**
Bf Trebbin - Nuthé - Löwendorfer Berg - Blankensee - Mühlenfließ -
Kähnsdorfer See - Großer Seddiner See - Bf Seddin
ca. 24 km; ☎ Anm. bis 07.10. bei WF: Helga Nöther
TP: Berlin Hbf, Abfahrt RE 3 Richtung Trebbin; Start: 09:10 Uhr
- Sonnabend
16.10.2021
- "Alpine" Mark**
Durch die Glindower Alpen
ca. 16 km; ☎ Anm. bis 10.10. bei WF: Margot Dietzsch
TP: RE 1 nach Werder (C)
- Dienstag
19.10.2021
- U 7 "Endstation"**
Rundwanderung am Stadtrand
ca. 12 km; ☎ Anm. bis 17.10. WF: Joachim Wenzel
TP: U-Bf Rudow (hinterer Ausgang)
- Sonnabend
23.10.2021
- Schiffshebewerk Niederfinow**
Mit Bahn/Bus zum Schiffshebewerk
ca. 10 km; ☎ Anm. bis 21.10. WF: Helga Nöther
TP: Näheres bei Anmeldung
- Sonntag
24.10.2021
09:00 Uhr
- 66-Seen-Wanderung L17. Von Seddin nach Potsdam**
Bf Seddin - Lienewitz - Karinchensee - Großer Lienewitzsee - Schloss
Caputh - Einsteinhaus - Templiner See - Park Sanssouci - Potsdam,
Brandenburger Tor
ca. 25 km; ☎ Anm. bis 22.10. bei WF: Elka Ehret
TP: Bf Seddin (RE 7, unbegleitete Anfahrt ab Berlin Ri. Dessau)
- Mittwoch
27.10.2021
10:00 Uhr
- Durch den Grunewald zum S-Bf Grunewald**
Teufelssee - Pechsee - Schmetterlingsplatz
ca. 9 km; *☎ Anm. bis 25.10. WF: Heinz Borzechowski
TP: Schmetterlingsplatz am S-Bf Grunewald

November

- Sonnabend
06.11.2021
10:00 Uhr
- Herbstweg am Stadtrand**
Falkenseer Chaussee - Stadtgrenze - nordwärts bis Kronprinzenbuche
- Johannesstift
ca. 12 km; ☎ Anm. bis 04.11. WF: Siegfried Boesel
TP: vor Rathaus Spandau zur Weiterfahrt mit Bus
- Dienstag
16.11.2021
- F 12 "Endstation"**
Auf dem Pilgerweg nach Wilhelmshagen
ca. 15 km; ☎ Anm. bis 14.11. WF: Joachim Wenzel
TP: S-Bf Grünau

Bild rechts: Buckowsee im Grumsin (17.10.2020)

- Dienstag
16.11.2021
08:30 Uhr
- Östlicher Teil Finowkanal**
Finowkanal von Niederfinow bis Eberswalde. Anfahrt mit RE3 / RB60.
ca. 15 km; ☎ Anm. bis 14.11. WF: Helga Nöther
TP: Näheres bei Anmeldung

Dezember

- Sonnabend
04.12.2021
- Adventsstimmung im Hohen Fläming**
Von Baitz nach Brück (Einkehr ins Restaurant "Stadtmitte").
ca. 14 km; ☎ Anm. bis 01.12. bei WF: Margot Dietzsch
TP: Näheres bei Anmeldung
- Dienstag
14.12.2021
- U 9 "Endstation"**
Bäkepark - Teltowkanal - Lichterfelde-Ost
ca. 8 km; ☎ Anm. bis 12.12. WF: Joachim Wenzel
TP: U-Bf Rathaus Steglitz, vor dem Bäcker-Pavillon



Unterwegs

von Joachim Wenzel

„Am Wochenende war'n wir wandern“, sagt mein Bruder, lehnt sich entspannt zurück und setzt sein „Hättste-nicht-gedacht-was?-Grinsen“ auf. Und tatsächlich: hätte ich nicht gedacht! Mein Bruder auf Wanderschaft? Wie? Wo? Und vor allem: mit wem??

„Mit meinem Wanderclub natürlich.“ Mein Bruder platzt nun fast vor Zufriedenheit. Ich wusste bisher nur von seiner Sammlung alter Blech-Reklameschilder und von seinem klapprigen Motorrad. Dass ihm nun aber auch ein Wanderverein gehört...?

„Der gehört mir nicht,“ erklärt mein Bruder, „wir treffen uns halt immer, meist auf irgendwelchen Bahnhöfen und dann...“ Ich frag mich, warum man sich auf Bahnhöfen trifft, wenn man wandern will. Vielleicht doch ein komplexerer Sport, als ich ahnte.

Und tatsächlich: „Manchmal trifft man sich auf dem Bahnsteig,“ werde ich aufgeklärt, „ und manchmal in der Vorhalle und manchmal vor der Vorhalle. Und manchmal an einer Haltestelle in der Nähe.“ Ich staune und ahne verstecktes Konfliktpotential. Aber: „Flexibilität ist die Parole“, höre ich. Das gelte ebenso für Verabredungen bezüglich der verschiedenen Tarifzonen, der Nutzung von Sammelfahrscheinen, der verschiedenen Ankunfts- und Abfahrtszeiten, der Ausstiegs- und Einkehrmöglichkeiten, der... also kurz, da sind anscheinend einige Felder zu beackern, von denen ich bisher nichts ahnte.

„Verläuft ihr euch eigentlich oft?“ frage ich, um jetzt mal aufs eigentliche Kerngeschäft, das Wandern, zu kommen.

„Im Prinzip nicht,“ werde ich aufgeklärt, „ aber wir sind natürlich ein demokratischer Verein. Jeder sagt seine Meinung und die Ansichten gehen oft weit auseinander. Das ist wie mit dem Einkehren: manche sagen, wir wär'n ja nicht zum Vergnügen

hier und andere sagen, essen müsse man schließlich und natürlich auch das Gegenteil davon. Aber die Einkehrgegner behaupten, ne Jagdwurststulle hätte auch ihren Reiz und das Gegenteil könne man auch im Wald erledigen.“ Also, ich bin ja der Ältere von uns beiden und werde plötzlich das Gefühl nicht los, ich müsste in dieser Sache hier ein bisschen besser auf meinen kleinen Bruder aufpassen.

„Lauft ihr denn weit?“ erkundige ich mich, damit wir nun mal losgehen.“ Na, mal so, mal so. Allerdings erzählen alle, früher wären sie viel, viel weiter gelaufen, und schneller natürlich, und kein Berg wär zu hoch gewesen und kein Bach zu tief, und zur Not hätte man auch noch diesen oder jenen müden Kameraden hinterhergeschleift.“

„Und am Wochenende, wie wars da?“ frage ich, um endlich auf den Punkt zu kommen. „Toll, wunderbar!“ schwärmt mein Bruder. „Jedenfalls bis dieser Hund kam. So'n großer, schwarzer, weißt du? Der sauste auf einmal kläffend aus ner Lücke im Zaun und ist auf den Wanderführer los, der hinten ging, weil alle gesagt hatten, der Wanderführer müsse auch mal hinten gehen. Der Wanderführer hat also die Beine in die Hand genommen und war gleich nicht mehr am Ende, sondern in der Mitte, und da war der Hund verunsichert, weil er nun nicht wusste, wen er von uns beißen soll.“ „Und weiter?“ bedrängte ich meinen Bruder und beneidete ihn etwas um seine Abenteuer. „Nix weiter. Der Besitzer ist gekommen und hat: Down!! gerufen und der Hund hat sich hingeschmissen und eine Wanderfrau, die über den Hund gestolpert war, ist wieder aufgestanden.“

Donnerwetter! Ich hatte nicht gedacht, dass mein Bruder ein derartiger Waldläufer ist: verborgene Pfade, knackendes Unterholz, wilde Tiere... „Das kannst du laut sagen“, bestätigt er. „Bei der Einkehr später hat der Wanderführer überlegt, ob er zukünftig lieber wieder an der Spitze geht und ob man eventuell einen Knochen mit-

führen sollte, für ähnliche Fälle, oder Schabefleisch. Und die anderen stritten sich ein bisschen, wer dann die ganze Zeit den Knochen tragen soll und wer das Schabefleisch kriegt, wenn mal kein Hund kommt. Aber: Down? Das wär doch ein deutscher Hund gewesen, mit dem hätte man doch deutsch reden können, oder?“

„Tja, in diese Hunde könne man oft nicht hineinschauen,“ sagte ich, um auch

etwas beizutragen. Schreiben, lesen, Fremdsprachen...

Im Grunde wär so ein Hund, wenn er plötzlich auftaucht bildungsmäßig ein unbeschriebenes Blatt. Also für Wanderer, meine ich jetzt.

„Vielleicht nimmste mich mal mit, wenn ihr wieder unterwegs seid?“ frage ich meinen Bruder. „Zur Not würde ich dann auch mal den Knochen tragen!“



„Endstation, ...“

... bitte alle aussteigen!“, so hört man eine Lautsprecherstimme und man erwacht aus seinem Tagtraum und rappelt sich auf, um - für einen Moment orientierungslos - den Zug zu verlassen. Vielleicht muss man hier umsteigen oder man ist froh, dass eine lange Reise endlich zu Ende geht. Ein rotes Signal, eilige Menschen, Hinweisschilder, ein Wind, der nach Feldern und Landleben duftet. Wenn man jetzt Zeit hätte...

Wir wollen uns die Zeit nehmen und erkunden, welche Ecken man von Endhaltestellen hier in unserer Stadt oder im Umland so erkunden kann. Längere Wanderungen am Stadtrand, ein unbekanntes Viertel rund um eine Tram – Endstation,

ein schöner Weg, der von der letzten Haltestelle des Busses ins Grüne führt. Neues, Bekanntes, vielleicht besondere Entdeckungen.

Ich möchte in diesem Jahr ein paar Wanderungen unter dem Motto „Endstation“ anbieten (siehe Wanderheft), und es wär toll, wenn ihr Lust hättet mit zu wandern, mit zu entdecken. Ganz besonders freu ich mich über Anregungen und Tipps zu euren Lieblings-Endstationen und vor allem über diejenigen, die vielleicht Lust haben, selbst eine Endstation-Wanderung, egal ob Bus, Bahn, Tram, ob City oder Stadtrand auszuarbeiten. Einfach das Signal auf Grün stellen und: los geht's!

von Joachim Wenzel

Mitglied werden?

Der Berliner Wanderclub bietet rund 70 Veranstaltungen zum Mitwandern an. Als Gast zahlen Sie jeweils 3,50 € Kostenbeitrag. Mit Inanspruchnahme von Diensten wird die Datenschutzordnung anerkannt. Die Jahresmitgliedschaft kostet 42,- € (im Beitrittsjahr nur die Anzahl der verbleibenden Monate x 3,50 €). Bei Beitritt werden einmalig 10,- € fällig. Der Austritt ist nur zum Jahresende möglich und bis 30.09. schriftlich zu erklären. Heranwachsende bis 24 Jahre sind beitragsfrei!

Beitrittserklärung

Ich trete dem BERLINER WANDERCLUB e.V. als Mitglied bei und verpflichte mich zur Anerkennung seiner Satzung (u. a. Pflicht zur Zahlung des Mitgliedsbeitrages). Konto: DE89 1008 0000 0360 7604 02, DRESDEFF100, Commerzbank AG (Berlin)

Beginn der Mitgliedschaft:	01.	.2021
Nachname(n), Vorname(n):		
Geburstag:		
Telefon*, E-Mail*:		
<input type="checkbox"/> Newsletter		

*) freiwillige Angaben, Newsletter ist jederzeit kündbar

Straße, Hausnummer:	
Postleitzahl, Wohnort:	

Datum

Unterschrift (en)

SEPA-Lastschriftmandat (Gewünschtes ankreuzen)

Einzug des Mitgliedsbeitrags / der Beitrittsgebühr ab .2021

Kontoinhaber:	
IBAN, (Bank):	

Datum

Unterschrift

Berliner Wanderclub e.V. - ehrenamtlich tätige Mitglieder -

Siegfried Boesel, ☎ 030-703 37 17, Wolfsburger Weg 27, 12109 Berlin, Notruf ☎ 01522-176 39 82, s.boesel@berliner-wanderclub.de*

Heinz Borzechowski, ☎ 030-395 28 09, h.borzechowski@berliner-wanderclub.de*

Dr. Klaus Burmeister, ☎ 030-817 44 80, Notruf ☎ 0152-03 14 14 44, k.burmeister@berliner-wanderclub.de*

Margot Dietzsch, ☎ 030-28 70 32 89, Notruf ☎ 0177-521 08 71

Elka Ehret, ☎ 0331-96 58 17 67, e.ehret@berliner-wanderclub.de*

Marianne Golm, ☎ 030-745 26 72

Alexander Günther, ☎ 03338-76 26 06, Notruf ☎ 0151-10 48 53 09, a.guenther@berliner-wanderclub.de*

Thomas Lenk, ☎ 030-801 72 79 AB, Matterhornstr. 29, 14129 Berlin, th.lenk@berliner-wanderclub.de*

Helga Nöther, ☎ 030-445 60 13, h.noether@berliner-wanderclub.de*

Volkmar Schmidt, ☎ 030-80 61 74 81, Reginhardtstr. 7 B, 13409 Berlin, v.schmidt@berliner-wanderclub.de*

Dr. Mireille Staschok, ☎ 0172-356 84 43, wanderung@mstaschok.de

Joachim Wenzel, ☎ 030-76 80 57 68

Herzlichen Dank an alle, die zum Vereinsleben beitragen!

*E-Mail: wird nicht immer angenommen. Bitte keine unangeforderte Werbung.

Telefon: keine Werbeanrufe/Umfragen!
Notruf: nur am Veranstaltungstag.

Auskünfte zu einzelnen Wanderungen erteilen die Wanderführer/innen.

Verein: Berliner Wanderclub e.V. VR 3755 B, AG Charlottenburg

Geschäftsadresse: (außer Betrieb) Hans-Rosenthal-Haus, Raum 3, Bolchener Str. 5, 14167 Berlin (derzeit keine Besuche, keine Post!)

Allgemeine Informationen: ☎ 015 22-176 39 82 (S. Boesel)

Postadresse: (temporär) Berliner Wanderclub e.V. c/o Thomas Lenk, Matterhornstr. 29, 14129 Berlin (keine Besuche, keine Einschreiben!) ☎ 030-801 72 79 AB (für kostenlose Informationen Adresse hinterlassen) post@berliner-wanderclub.de

Vorstand nach BGB (11.04.2019)
Vorsitzender: Thomas Lenk
Stv. Vorsitzender: Siegfried Boesel
Schatzmeister: Volkmar Schmidt

erweiterter Vorstand (11.04.2019)
Wanderwart: Thomas Lenk
Wegewart: Volkmar Schmidt
Schriftführer: Dr. Klaus Burmeister

sonstige Funktionen (11.04.2019)
1. Kassenprüferin: Sibylle Berghof
2. Kassenprüfer: Peter Bittmann

Internet: www.berliner-wanderclub.de
Webmaster: Volkmar Schmidt
Verweis „Zusätzliche und aktualisierte Informationen“ oben rechts: Thomas Lenk (private Homepage)

Jahresbeitrag: 42,- € (Eing. bis 28.02., sonst plus 5,- €, Mahnung 10,- €)
Beitrittsgeld: 10,- €
Austrittserklärung: bis 30.09.

Kostenbeitrag für Gäste: 3,50 € (Heranwachsende unter 18 Jahren frei)

Kto: DE89 1008 0000 0360 7604 02, DRESDEFF100, Commerzbank AG Berlin